

NOTOWANIA z dnia 08.02.2012 r.

źródło: Bloomberg, stooq.pl

Indeksy – Polska/Europa Środk.			Indeksy – Europa			Indeksy – Świat		
WIG	42,044.50	0.31%	S&P EUROPE 350	1,076.14	-0.26%	DJIA	12883.95	0.04%
WIG20	2,376.65	0.08%	Euronext 100	632.73	-0.14%	S&P500	1349.96	0.22%
mWIG40	2,441.10	0.50%	DAX	6,748.76	-0.08%	NASDAQ	2915.86	0.41%
sWIG80	9,958.77	0.76%	FTSE 100	5,875.93	-0.24%	Shanghai B-share	228.42	0.44%
BUX	19,724.30	0.35%	CAC40	3,410.00	-0.05%	Nikkei 225	9,002.24	-0.15%
PSE	1,024.20	2.18%	RTS	1,657.62	0.86%	Bovespa	65831	-0.13%

Surowce / Metale			Waluty (kursy z godziny 8.25)			Rentowność obligacji YTM		
Ropa Crude \$/bbl.	99.1	0.31%	EUR/PLN	4.1820	0.20%	PS0412	100.00	4.67%
Miedź \$/lb.	390.0	0.80%	USD/PLN	3.1465	0.04%	PS0413	100.30	5.04%
Złoto \$/t oz.	1734.9	-0.60%	CHF/PLN	3.4550	0.18%	PS0414	101.95	4.88%
Srebro \$/t oz.	34.0	-0.56%	GBP/PLN	4.9826	0.09%	PS0416	99.20	5.27%
CRB index	314.8	-0.07%	EUR/USD	1.3290	0.29%	DS1020	96.10	5.90%

KALENDARIUM

źródło: stooq.pl

Czwartek, 9 lutego 2012
INGBSK

Publikacja jednostkowego raportu za IV kwartał 2011 roku oraz skonsolidowanego raportu za IV kwartał 2011 roku.

KREDYTB

Publikacja skonsolidowanego rozszerzonego raportu za IV kwartał 2011 roku.

MIDAS

Zadania animatora rynku dla akcji spółki przejmują DM PKO BP SA.

SELENAFM

Zadania animatora rynku dla akcji spółki przejmują Millennium DM SA.

USA

Nowozarejestrowani bezrobotni - 14:30

Piątek, 10 lutego 2012
FOREVEREN

Pierwszy dzień notowań 2.571.360 praw do akcji zwykłych na okaziciela serii F spółki.

STARFIT-PDA

Wprowadzenie do obrotu 385.000 akcji zwykłych na okaziciela serii C spółki.

Niemcy

Inflacja CPI R/R - 8:00

USA

Bilans handlu zagranicznego - 14:30

ANALIZA TECHNICZNA

Marcin Lachowski

WIG20

Od pół roku WIG20 znajduje się w trendzie horyzontalnym. W ramach tego trendu ostatnio mieliśmy wahanie w górę w kanale. W wyniku tego wahanie indeks dotarł do górnego ograniczenia wspomnianego trendu horyzontalnego. W związku z tym wkrótce musi nastąpić rozstrzygnięcie: albo indeks będzie kontynuował wzrost w kanale i wybił się górą z konsolidacji, albo odwrotnie: wybił się dołem z kanału i nadal będzie trwał w półrocznym trendzie horyzontalnym.



mWIG40

MWIG40 atakuje strefę oporu oznaczoną czerwonymi liniami, której górne ograniczenie znajduje się na poziomie 2441. Środowe zamknięcie wypadło dokładnie na tym poziomie, więc nie można mówić o pokonaniu bariery. Wyraźne pogorszenie nastąpiłoby jednak dopiero w razie przełamania zielonej linii obejmującej ostatnie sesje, która w czwartek będzie się znajdowała na poziomie 2445.



ANALIZA TECHNICZNA

Marcin Lachowski

KONTRAKTY NA S&P500

Kontrakty na S&P500 znajdują się w trendzie wzrostowym. Na razie nie widać objawów osłabienia, ale wkrótce rynek będzie musiał zmierzyć się z szeroką strefą oporu w przedziale 1355 - 1372 oznaczoną poziomymi czerwonymi liniami. Oprócz tego oporem jest linia biegnąca po szczytach. Wsparciem jest zielona linia trendu na poziomie 1314.



KONTRAKTY NA DAX

Kontrakty na DAX znajdują się w trendzie wzrostowym w kanale widocznym na wykresie. Ostatnio doszły do górnej linii, więc teraz powinien nastąpić spadek do dolnej znajdującej się w okolicach 6600.



ANALIZA TECHNICZNA

Marcin Lachowski

Crude Oil Future

Ropa znajduje się w trendzie spadkowym w kanale widocznym na wykresie. Na razie nie widać sygnałów odwrócenia, ale mamy wahnięcie w górę w ramach kanału. Górna linia znajduje się obecnie na poziomie 100,5



Miedź

Na wykresie miedzi mamy konsolidację. Wsparcie znajduje się na poziomie 376,4, a opór na 393,9.

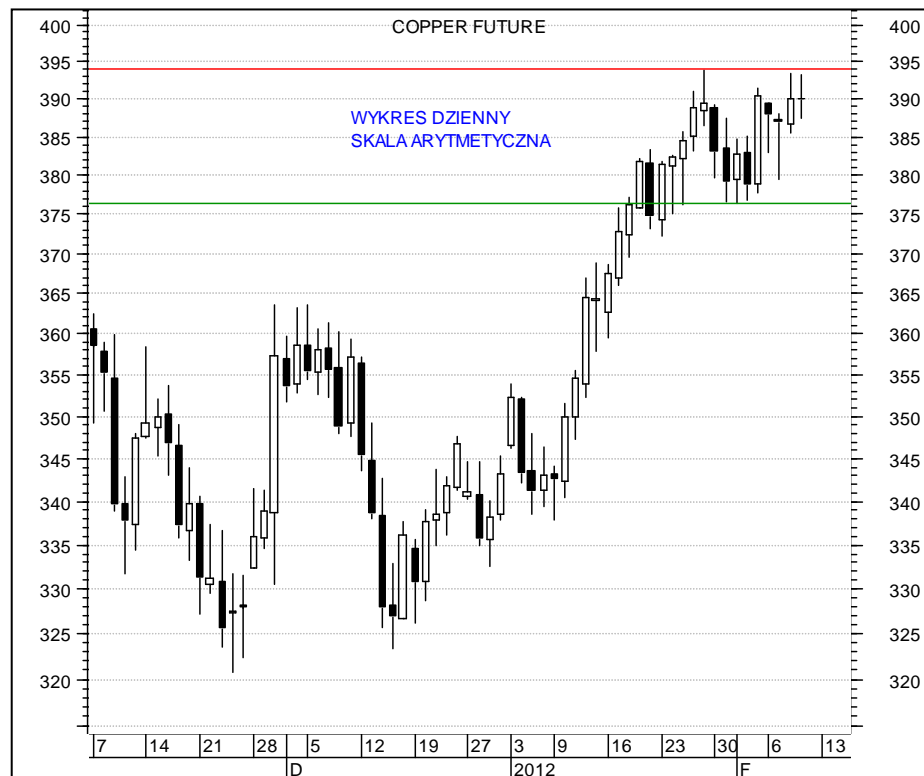

ANALIZA TECHNICZNA

Marcin Lachowski

Złoto

Złoto odbiło się od linii trendu wzrostowego, więc w najbliższej przyszłości spodziewam się ataku na opór na 1767. Z drugiej strony linia trendu wzrostowego została potwierdzona trzeci raz, więc teraz jej przełamanie byłoby bardziej wiarygodnym negatywnym sygnałem.



Srebro

Srebro znajduje się w trendzie wzrostowym nad linią widoczną na wykresie. Linia obecnie znajduje się na poziomie 3355. Jej przełamanie byłoby negatywnym sygnałem. Za takim scenariuszem przemawia to, że cena ostatnio ciągle ją testuje i nie może "odskoczyć". Potwierdzeniem przełamania byłby spadek poniżej 3300.



ANALIZY I REKOMENDACJE

ZDI

Spółka	Data wydania	Zalecenie	z dnia wyceny	Cena (zł)		P/E*		EV/EBITDA*	
				docelowa	bieżąca	2011P	2012P	2011P	2012P
Neuca	14.10.2011	kupuj	69.90	103.30	73.20	6.9	4.5	7.7	5.7
Inter Cars	04.10.2011	-	81.00	-	88.60	15.1	13.3	9.7	8.6
Sygnity	28.09.2011	-	15.50	-	18.95	24.2	11.5	3.1	2.9
Relpol	20.09.2011	-	4.05	-	5.39	15.7	7.8	5.0	3.3
Silvano Fashion	31.08.2011	-	13.40	-	13.56	3.2	5.1	2.9	3.5
Ferro	5.08.2011	-	6.93	-	7.01	9.3	6.2	6.9	6.7
Harper Hygienics	4.08.2011	-	2.85	-	2.60	266.2	8.3	17.4	10.4
4 Fun Media	29.07.2011	-	16.40	-	19.03	12.9	9.3	9.0	7.2
Wielton	11.07.2011	-	3.64	-	3.18	32.0	9.8	7.0	4.8
Mieszko	21.06.2011	kupuj	4.10	5.01	3.55	7.1	3.5	4.0	3.5
TMS Brokers	24.05.2011	-	61.00	-	41.00	7.1	5.4	7.9	6.0
Quercus TFI	13.05.2011	-	3.15	-	2.08	7.1	4.8	5.5	4.5
Neuca	5.05.2011	-	79.80	-	73.20	7.0	3.8	7.6	7.1
Colian	27.04.2011	-	3.57	-	3.00	11.6	8.0	6.2	5.7
Krakchemia	26.04.2011	-	4.99	-	4.29	6.6	3.8	6.3	5.4
Wilbo	21.04.2011	-	1.52	-	0.74	-4.6	2.8	11.7	4.2
MW Trade	14.04.2011	kupuj	18.60	24.67	9.49	6.0	3.1	15.9	11.1
Makarony Polskie	30.03.2011	-	7.00	-	3.98	5.9	3.2	3.9	3.2
Impel	24.03.2011	-	36.20	-	29.50	6.4	5.2	4.9	4.9
Prima Moda	18.03.2011	-	7.50	-	5.23	5.6	3.0	2.9	2.2
Forte	15.03.2011	-	11.94	-	9.60	7.5	5.6	6.4	4.8
ABS	14.03.2011	-	12.60	-	10.40	10.3	8.0	6.2	5.9
Wojas	8.03.2011	-	6.90	-	4.46	8.6	4.3	6.2	5.0
Eurotel	7.03.2011	-	15.30	-	16.39	8.7	6.5	5.6	5.4
Protektor	15.02.2011	kupuj	5.87	7.76	3.22	6.1	3.3	3.8	3.5
Gastel Żurawie	4.02.2011	-	0.62	-	0.41	9.2	4.4	6.2	5.7
Ambra	24.01.2011	kupuj	8.70	12.00	6.25	7.5	3.2	4.6	4.0
Próchnik	04.01.2011	-	0.74	-	0.33	10.1	6.4	8.0	5.5
Gino Rossi	23.11.2010	-	4.30	-	1.84	5.6	3.0	4.7	3.9
PGF	22.11.2010	kupuj	52.00	61.20	35.15	5.1	3.1	6.0	5.7
Wawel	25.10.2010	cena osiągnięta	409.00	464.90	547.00	15.6	11.3	10.2	8.9
Colian	14.10.2010	kupuj	3.65	4.08	3.00	10.4	8.0	5.3	5.7
Centrum Klima	11.10.10	-	14.40	-	11.30	8.8	7.1	6.4	6.4

* wskaźniki wyznaczone dla ceny bieżącej

 Treść raportów dostępna jest pod adresem: http://bgz.pl/biuro_maklerskie/hp_biuro/analizy_raporty.html

Doradztwo Inwestycyjne		telefon	adres email
------------------------	--	---------	-------------

Tomasz Dumala		22 329 43 40	tomasz.dumala@bgz.pl
Marcin Lachowski		22 329 43 84	marcin.lachowski@bgz.pl
Krzysztof Kozieł		22 329 43 44	krzysztof.koziel@bgz.pl
Tomasz Kania		22 329 43 46	tomasz.kania@bgz.pl



Operacje Brokerskie		telefon	adres email
---------------------	--	---------	-------------

Marek Niewiadomski	Klienci instytucjonalni	22 329 43 26	marek.niewiadomski@bgz.pl
Grzegorz Leszek	Klienci instytucjonalni	22 329 43 25	grzegorz.leszek@bgz.pl
Maciej Guzek	Klienci instytucjonalni	22 329 43 23	maciej.guzek@bgz.pl
Monika Dudek	Klienci detaliczni	22 329 43 24	monika.dudek@bgz.pl
Przemysław Borycki	Klienci detaliczni	22 329 43 22	przemyslaw.borycki@bgz.pl

Oferty Publiczne (IPO)		telefon	adres email
------------------------	--	---------	-------------

Marek Jaczewski	Główny specjalista	22 329 43 53	marek.jaczewski@bgz.pl
Bogusław Bączyk	Główny specjalista	22 329 43 42	boguslaw.baczuk@bgz.pl

Internetowe serwisy transakcyjne		strona www
----------------------------------	--	------------

 Zlecenia na GPW i New Connect	http://www.bgz.pl/biuro_maklerskie/zlecenia_gpw.html
 Zapisy w ofertach publicznych (IPO)	http://www.bgz.pl/biuro_maklerskie/zapisy_ipo.html

Oddziały		adres	telefon	adres	telefon
----------	--	-------	---------	-------	---------

Białystok	ul. Suraska 3 a	85 747 01 16	Opole	ul. Rynek 24/25	77 454 43 64
Ciechanów	ul. 17-go Stycznia 60	23 674 13 52	Ostrołęka	ul. Gorbatowa 9	29 760 65 56
Dzierżoniów	ul. Rzeźnicza 2	74 831 97 99	Płock	ul. 1-go Maja 7 d	24 264 17 17
Ełk	ul. Armii Krajowej 24	87 610 47 17	Poznań	ul. Piekary 17	61 852 15 21
Gorzów Wlkp.	ul. Walczaka 3	95 721 63 29	Przemysł	ul. Kamienny Most 6	16 675 05 86
Jelenia Góra	ul. Bankowa 34	75 753 30 98	Radom	ul. Traugutta 29	48 361 22 70
Kielce	ul. Sienkiewicza 47	41 366 02 15	Rzeszów	ul. Jagiellońska 9	17 852 05 21
Kołobrzeg	Plac Ratuszowy 5a/1	94 354 74 63	Siedlce	ul. Joselewicza 3	25 640 90 04
Kraków	ul. Pawia 5	12 632 70 11	Sieradz	ul. Sarańska 5	43 822 61 34
Lublin	ul. 1-go Maja 16 a	81 531 91 44	Szczecin	Plac Lotników 3 b	91 433 19 20
Łomża	ul. Dworna 12	86 215 41 99	Tarnobrzeg	ul. Wyspiańskiego 5	15 823 11 15
Łódź	ul. Piotrkowska 57	42 670 20 70	Tarnów	ul. Lwowska 72/96 c	14 629 11 98
Międzyrzecz	ul. Rynek 7	95 742 15 13	Warszawa	ul. Grzybowska 4	22 581 54 51
Nowy Sącz	ul. Nawojowska 4	18 443 53 91	Warszawa	ul. Żurawia 6/12	22 329 44 17
Olsztyn	al. Piłsudskiego 11/17	89 527 27 10	Zamość	ul. Piłsudskiego 27 a	84 638 54 03

Biuro Maklerskie Banku BGZ prowadzi działalność maklerską na podstawie zezwolenia Komisji Papierów Wartościowych i Giełd (obecnie Komisja Nadzoru Finansowego). Podlega regulacjom ustawy z dnia 29 lipca 2005 roku o obrocie instrumentami finansowymi. Nadzór nad działalnością BM BGZ sprawuje KNF. Niniejsza publikacja została opracowana wyłącznie na potrzeby klientów Biura Maklerskiego Banku BGZ i jest udostępniana klientom wyłącznie w celach informacyjnych. Wszelkie informacje i opinie zawarte w powyższym dokumencie zostały przygotowane lub zaczerpnięte ze źródeł uznanych przez BM BGZ za wiarygodne, lecz nie istnieje gwarancja, iż są one wyczerpujące i w pełni odzwierciedlają stan faktyczny. BM BGZ nie ponosi odpowiedzialności za skutki decyzji podjętych na podstawie powyższego opracowania i zawartych w nim opinii. Odpowiedzialność za decyzje inwestycyjne podjęte na podstawie niniejszego dokumentu i ewentualne szkody poniesione w ich wyniku ponoszą wyłącznie podejmujący takie decyzje. Ani dokument ten, ani żaden jego fragment nie jest poradą inwestycyjną, prawną, księgową, podatkową czy jakkolwiek inną. W szczególności nie jest rekomendacją w rozumieniu Rozporządzenia Rady Ministrów z dnia 19 października 2005 roku. Powielanie bądź publikowanie niniejszego opracowania lub jego części bez zgody BM BGZ jest zabronione.